



GMT MONTHLY MEMBERSHIP PROGRESS REPORT

Results as of: 4/30/2024

Multiple District 115

LOCATION: PORTUGAL

GMT: OPEN

GMT-AJ 4

| Clubes | | | |
|---------------------------|----------------------|--------------|----------------|
| RESULTADOS PARA 2023-2024 | | | |
| TRIMESTRE | META DE NOVOS CLUBES | NOVOS CLUBES | CLUBES BAIXADO |
| JUL/AGO/SET | 1 | 1 | 0 |
| OUT/NOV/DEZ | 1 | 0 | 1 |
| JAN/FEV/MAR | 1 | 0 | 0 |
| ABR/MAI/JUN | 0 | 0 | 0 |

| Sócios | | | |
|---------------------------|---|-------------------------------|---|
| RESULTADOS PARA 2023-2024 | | | |
| TRIMESTRE | META DE CRESCIMENTO LÍQUIDO DE ASSOCIADOS | CRESCIMENTO REAL DE ASSOCIADO | BAIXA REAL DE ASSOCIADOS (incluindo transferências) |
| JUL/AGO/SET | 25 | 68 | 53 |
| OUT/NOV/DEZ | 25 | 48 | 63 |
| JAN/FEV/MAR | 25 | 47 | 44 |
| ABR/MAI/JUN | 30 | 11 | 11 |

CUMULATIVO DO NÚMERO REAL E METAS DE NOVOS CLUBES

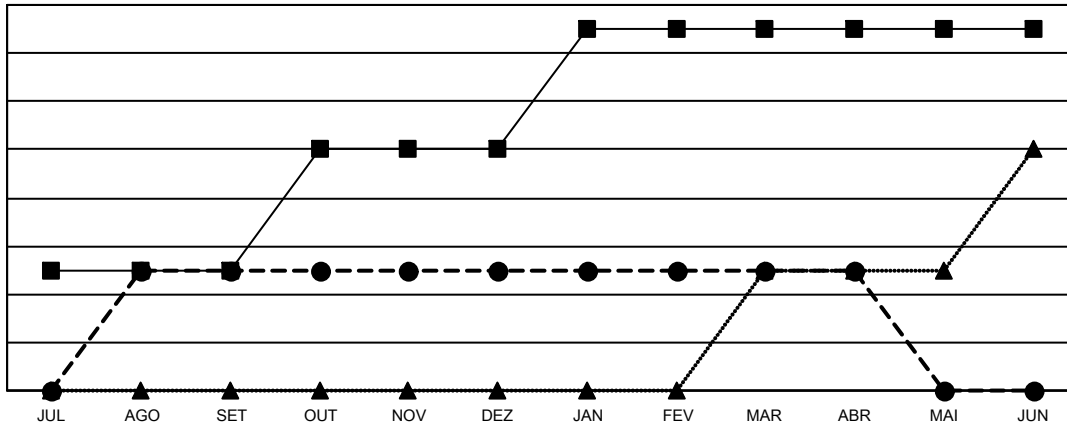

- - METAS DO ANO VIGENTE PARA NOVOS CLUBES
- - NÚMERO REAL DE NOVOS CLUBES DO ANO VIGENTE
- ▲ - NÚMERO REAL DE NOVOS CLUBES DO ANO PASSADO

CUMULATIVO DO NÚMERO REAL E METAS DE SÓCIOS

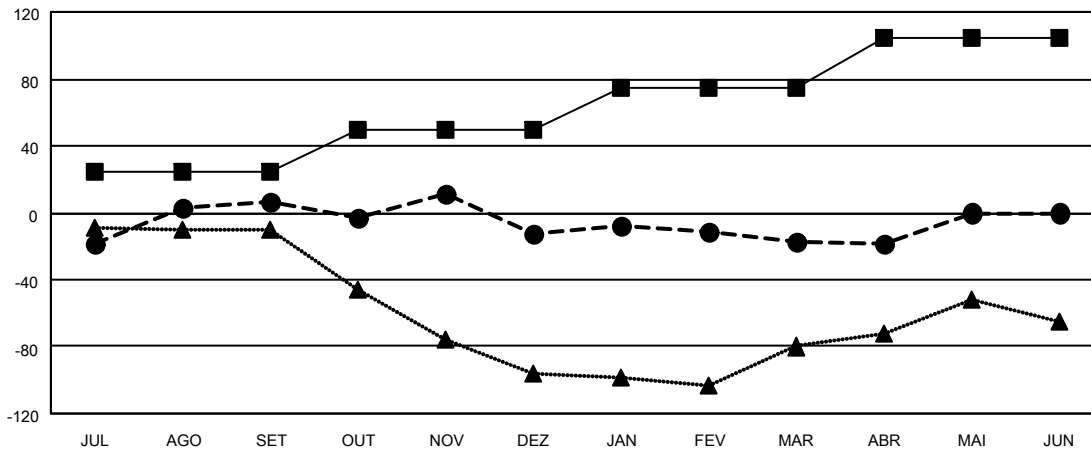

- - META DE CRESCIMENTO LÍQUIDO DE ASSOCIADOS
- - CRESCIMENTO REAL DE ASSOCIADO
- ▲ - QUADRO ASSOCIATIVO REAL DO ANO PASSADO

| | | |
|------------------------|---|---|
| CLUBES BAIXADOS: 1 | 41 CLUBS OF 88 ADICIONADO 1 OU MAIS NOVOS SÓCIOS | DISTRIBUIÇÃO POR SEXO |
| | | MASCULINO 1,273 (53.51%) |
| | | FEMININO 1,106 (46.49%) |
| SÓCIOS BAIXADOS | CLIQUE AQUI PARA OS DADOS CUMULATIVOS DO QUADRO ASSOCIATIVO | TOTAL DE ASSOCIADOS EM UNIDADES FAMILIARES 704 |
| FALECIDO 29 | | ASSOCIADOS FAMILIARES PAGANDO A METADE DAS QUOTAS 365 |
| CLUBES CANCELADOS 14 | | |
| OUTRO 128 | | |
| TOTAL 171 | | |